Energia Elétrica

FELSBERG
ADVOGADOS

Quem somos

Felsberg Advogados é um escritório de advocacia *full service* fundado em 1970. Em um mundo em constante transformação, mesclamos experiência, tradição e excelência a eficiência, agilidade e foco, entregando soluções inovadoras para nossos clientes.

Os valores individuais, conjuntos e complementares, combinados à tradição conquistada ao longo de cinco décadas de serviços, resultam em uma visão ampla e abrangente capaz de atender os requisitos legais atuais e futuros dos nossos clientes – de grandes grupos corporativos às mais novas *startups*.

Isto é o que nos faz únicos, diferentes e nos mantém preparados.

Nossa história

Fundado por Thomas Felsberg, o escritório mantém o espírito inovador em tudo o que faz.

Antes de sermos reconhecidos como pioneiros em Recuperação Judicial, fomos um dos primeiros escritórios a atuar em financiamento aeronáutico e contribuir para o desenvolvimento de *project finance* e *venture capital* no Brasil.

Mais recentemente, implantamos novas áreas incluindo *Fashion Law*, Inovação e *Startups*, Propriedade Intelectual, *Life Sciences*, Concorrencial, *Compliance* e Penal Empresarial. Além de prever demandas futuras com os departamentos de *Fintech* e Meios de Pagamento, Proteção de Dados e Tecnologia e uma equipe especializada em *Gaming Law*.

Mais do que prestadores de serviço, somos parceiros.

Nossos Princípios

Responsabilidade social

Somos comprometidos em apoiar ações sociais, culturais e educacionais.

Dentre os projetos que apoiamos estão: **Vaga Lume** (criação e manutenção de bibliotecas comunitárias na Amazônia), **APAQ** (tratamento de vítimas de queimaduras) e **AB2L** (criação de diálogo entre escritórios de advocacia e empresas de tecnologia). Nossa equipe de Direito *Fashion*, em particular, dedica horas *pro bono* a dois institutos da indústria da moda: **Instituto *Fashion Revolution*** (unindo a indústria da moda na maneira como as roupas são adquiridas, produzidas e consumidas) e o **Instituto Alinha** (conectando pequenas oficinas com estilistas e marcas, garantindo preços e prazos justos). Nos últimos dois anos, nossos advogados dedicaram mais de 500 horas *pro bono*.

Diversidade

Talento não tem rótulo. Por essa razão, focamos em selecionar e premiar os melhores profissionais, sem distinção de gênero, cor, classe social, orientação sexual ou religiosa. O respeito a diversidade está refletido em nossos valores. Dentre nossos sócios, mais de 50% são mulheres e, dentre todos os colaboradores, 57% são mulheres. Os níveis salariais para homens e mulheres são iguais em cada função. Os benefícios de saúde são estendidos a todos os cônjuges, independentemente da orientação sexual.

O **DiversiFeA**, nosso Comitê de Equidade, Diversidade e Inclusão, que inclui sócios, advogados e funcionários, promove iniciativas e eventos regulares para o bem-estar de todos os integrantes do escritório.

Áreas de Atuação

- Agronegócios
- Ambiente, Sustentabilidade e Resíduos
- Aviação
- Bancário e Financiamento
- Comercial e Contratos
- *Compliance*
- Concorrencial
- Contencioso e Arbitragem
- Energia Elétrica
- Esportes e Entretenimento
- *Fashion*
- *Fintech* e Meios de Pagamento
- Gás Natural
- Imigração
- Imobiliário
- Infraestrutura
- Inovação, *Startups* e *Venture Capital*
- *Life Sciences*
- Marítimo
- Mercado de Capitais
- Penal Empresarial e Investigação Corporativa
- Petróleo e Gás
- Privatização
- Propriedade Intelectual
- Proteção de Dados e Tecnologia
- Publicidade, Propaganda e Mídia
- Público e Regulatório
- Reestruturação e Insolvência
- Relações de Consumo
- Relações Governamentais
- Saneamento
- Societário e Fusões & Aquisições
- Telecomunicações
- Trabalhista
- Tributário

análise ADVOCACIA 500

CHAMBERS AND PARTNERS

LATIN LAWYER

LEADERS LEAGUE

The LEGAL 500

WWL Who's Who Legal

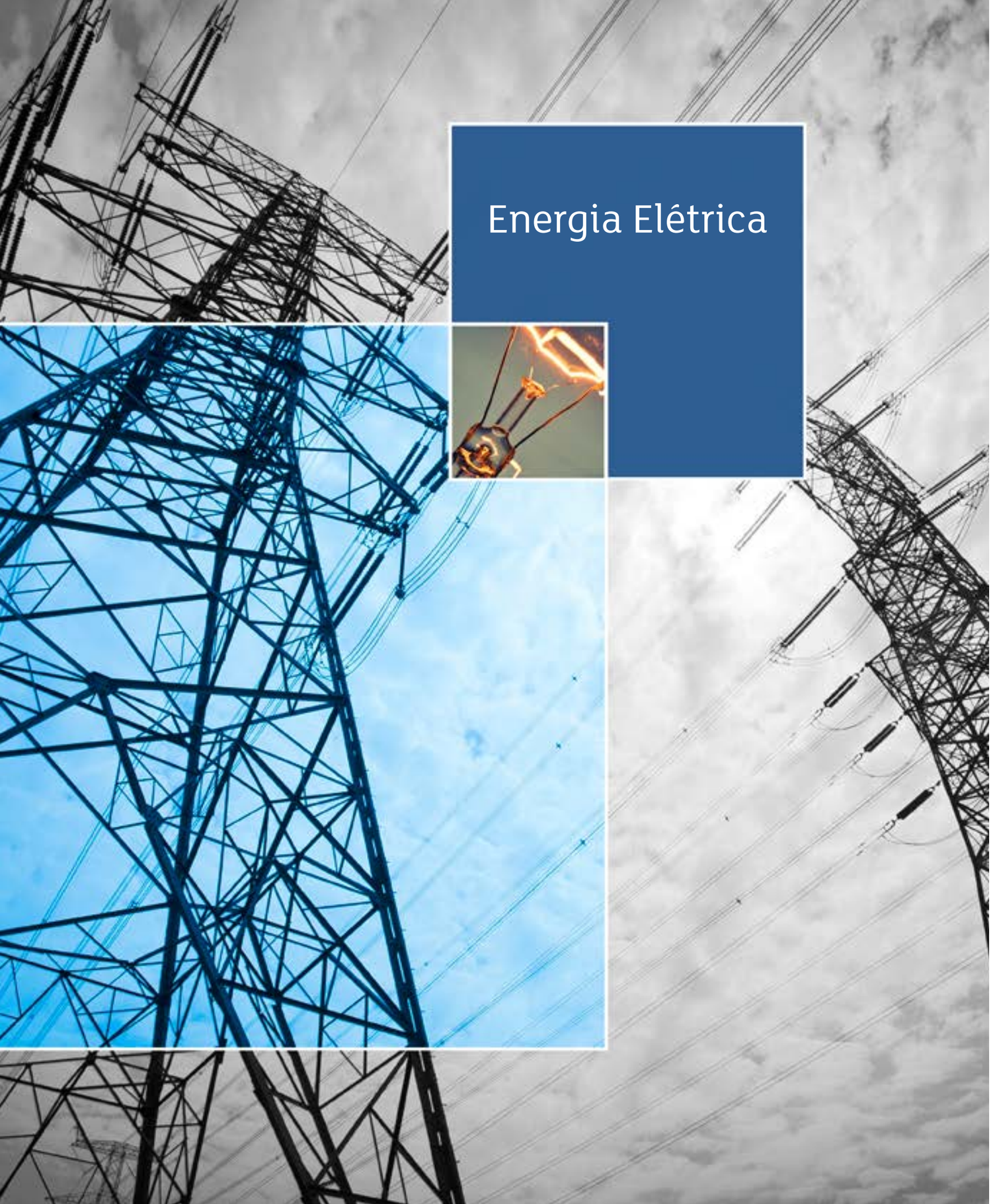

Energia Elétrica

Assessoramos clientes com questões jurídico-regulatórias e técnicas, nos segmentos de comercialização, distribuição, geração e transmissão, nos Ambientes de Contratação Livre (ACL) e de Contratação Regulada (ACR).

Dentre nossos serviços destacamos:

- Análise, elaboração, revisão e negociação de contratos de energia;
- Adoção de medidas, administrativas, arbitrais e/ou judiciais, de modo a mitigar eventuais riscos e prejuízos;
- Emissão de parecer acerca de questões regulatórias;
- Atuação consultiva e contenciosa junto às entidades do setor de energia;
- Projetos de geração e transmissão de energia elétrica;
- Suporte jurídico-regulatório nos processos de licitação do setor de energia elétrica (Leilão e Chamada Pública);
- Questões e estruturações societárias e tributárias no setor de energia elétrica; e
- Assessoria consultiva e contenciosa nos temas regulatórios do setor de energia elétrica.

Assessoramos empresa independente especialista em geração de energia renovável com foco em usinas fotovoltaicas (solar) na construção de usina solar. O escritório apoiou na negociação do contrato de Parceria Público-Privadas (PPP) com órgãos reguladores e apoiou o cliente para uma arbitragem complexa.

Auxiliamos empresa de distribuição de energia elétrica autorizada pela ANEEL para atuar em toda a área de concessão do estado do Pará em seu processo de reorganização e venda de seu controle societário e na reestruturação de seu endividamento.

Assessoramos empresa de geração de energia por fontes renováveis com foco em parques eólicos, pequenas centrais hidrelétricas e projetos de energia solar em sua reestruturação judicial, questões societárias e financiamento DIP.

Auxiliamos empresa brasileira de energia renovável, líder na produção de energia por meio de fontes renováveis como: eólica, PCHs (pequenas centrais hidrelétricas), biomassa de cana-de-açúcar e solar, com apoio jurídico à companhia para permitir a manutenção das operações em conformidade com a nova regulamentação de barragens.

Assessoramos empresa que presta serviços de Engenharia de Projetos Estruturais na licitação para aquisição de energia renovável. A empresa idealizou um modelo de transformação de resíduos em energia, no qual serão construídas cerca de dez Unidades de Recuperação de Energia na região metropolitana de São Paulo. Nosso papel é prover a melhor estrutura e estratégia tributária para todo o projeto greenfield, englobando todas as etapas e transações (desde a contratação da segurança do imóvel até a entrada dos resíduos na instalação até a geração e transmissão de energia).

Auxliamos empresa espanhola na venda de uma participação majoritária de dois projetos solares que serão construídos no Brasil.

Sócios

Rodrigo Bertoccelli

E-mail: rodrigobertoccelli@felsberg.com.br
Telefone: 11 3141-3660
Áreas de Atuação: Infraestrutura / Saneamento / Compliance / Energia Elétrica / Gás Natural / Privatização / Petróleo e Gás

Rodrigo é o sócio responsável pelas áreas de Infraestrutura e Saneamento. Com mais de 15 anos de experiência como advogado corporativo em grandes grupos nacionais e multinacionais de infraestrutura, participou de projetos relevantes relacionados a hidroelétricas, aeroportos, portos, rodovias, mobilidade urbana e saneamento básico. Foca no desenvolvimento e gestão de projetos de infraestrutura e consultoria em governança corporativa, gestão de riscos e compliance. É reconhecido pelas publicações IFLR 1000, *The Legal 500, Leaders League* e Análise Advocacia 500.

"Provides 'consistent assertiveness and assurance to clients'" – The Legal 500 2019

Maria da Graça Pedretti

E-mail: gracapedretti@felsberg.com.br
Telefone: 11 3141-9102
Áreas de Atuação: Bancário e Financiamento / Aviação / Infraestrutura / *Fintech* e Meios de Pagamento / Energia Elétrica / Gás Natural / Reestruturação e Insolvência/ Fundos de Investimento / Mercado capitais

Maria da Graça é a sócia fundadora do Felsberg Advogados. Possui ampla experiência nas áreas de financiamento de projetos e de aeronaves, operações financeiras e estruturadas, mercado de capitais, fundos de investimento, *private equity* e operações de aquisição, alienação e reestruturação de sociedades.

Proferiu diversas palestras em eventos no Brasil, Espanha e os Estados Unidos sobre temas como fundos de investimento, ofertas públicas iniciais, *private equity* e financiamento e estruturação de projetos. Reconhecida pela *Latin Lawyer, The Legal 500, Leaders League, IFLR 1000, Euromoney Expert Guide* e Análise Mulher.

Ligia Schlittler

E-mail: ligiaschlittler@felsberg.com.br
Telefone: 11 3141-9179
Áreas de Atuação: Infraestrutura / Energia Elétrica

Ligia Schlittler possui ampla experiência no setor de energias renováveis e em projetos de infraestrutura, com sólida experiência no desenvolvimento e estruturação legal de projetos, project finance, questões regulatórias, societárias e contratuais nesses setores. Experiência com contratos EPCs, contratos de fornecimento de equipamentos, contratos de O&M, contratos de compra e venda de energia, financiamento verde, ESG, dentre outros. Forte atuação também em operações de fusões e aquisições. Ligia é fundadora do grupo Mulheres de Energia, que reúne executivas da área de energia com diferentes formações e experiências para debater temas de energia e liderança feminina.

Consultores Regulatórios

Urias Martiniano G. Neto

E-mail: uriasmartiniano@felsberg.com.br
Telefone: 11 3141-3671

Urias é especialista em Direito de Energia Elétrica. Atua desde 2010 na área regulatória de energia elétrica. Iniciou a carreira no setor tendo atuado durante cinco anos na Câmara de Comercialização de Energia Elétrica (CCEE) como Advogado Jurídico-Regulatório. Desde 2013 é membro efetivo da Comissão de Direito da Energia da OAB/SP e da Comissão de Energia do Instituto dos Advogados de São Paulo. É palestrante em diversos eventos sobre energia elétrica e autor de artigos para o site do CONJUR, "*Cottidianus Energy News*", Revista dos Tribunais e Canal Energia. Autor do artigo para o Livro: "*Solar Power: A Practical Handbook*", pela *Globe Law and Business Ltd– 2018*; artigo para o Livro: "Repensando a Regulação no Brasil: Novas Visões e Propostas", pela Synergia Editora – 2019; e do livro: "A legalidade da interferência do Poder Judiciário nas decisões de competência da Agência Nacional de Energia Elétrica – ANEEL", pela Synergia Editora – 2018. Pós-Graduado em Processo Civil pela FGV - Fundação Getulio Vargas e Curso de Extensão em Contratos em Infraestrutura pela FGV - Fundação Getulio Vargas.

Cid Tomanik Pompeu Filho

E-mail: cidtomanik@felsberg.com.br
Telefone: 11 3141-3670

Cid é especialista em gás natural e canalizado (*utilities*). Perito Credenciado (técnico especializado), perante a Comissão de Serviços Públicos de Energia do Estado de São Paulo (CSPE) (atual ARSESP), no período de 2005 a 2009. Por mais de dez anos, chefiou o departamento jurídico de empresa multinacional do segmento de exploração de serviços públicos de distribuição de gás canalizado no noroeste do Estado de São Paulo. Participou do Conselho Consultivo do *Gas Summit Latin America* em 2012. É palestrante em diversos eventos sobre gás natural. Coordenador do Portal "*Cottidianus Energy News*" sobre energia e infraestrutura. Autor do Livro: "Gás Natural – Aspectos Jurídico-Regulatórios acerca da Comercialização de Gás Natural e do Serviço de Distribuição de Gás Canalizado", pela Synergia Editora – 2016. Colunista no Website Cenário Gás da Brasil Energia. Graduado em Direito pela PUC-SP - Pontifícia Universidade Católica de São Paulo.

..FELSBERG
ADVOGADOS

SÃO PAULO
Av. Cidade Jardim, 803 - 5º andar
Itaim Bibi - São Paulo - SP
Tel: (11) 3141-9100

RIO DE JANEIRO
Rua Lauro Müller, 116 - Sala 1806
Botafogo - Rio de Janeiro - RJ
Tel: (21) 2156-7500

BRASÍLIA
Setor Comercial Sul, Quadra 09, Bloco C, Torre C,
Ed. Parque Cidade Corporate - Sala 1037
Asa Sul - Brasília - DF
Tel: (11) 3141-9100

www.felsberg.com.br